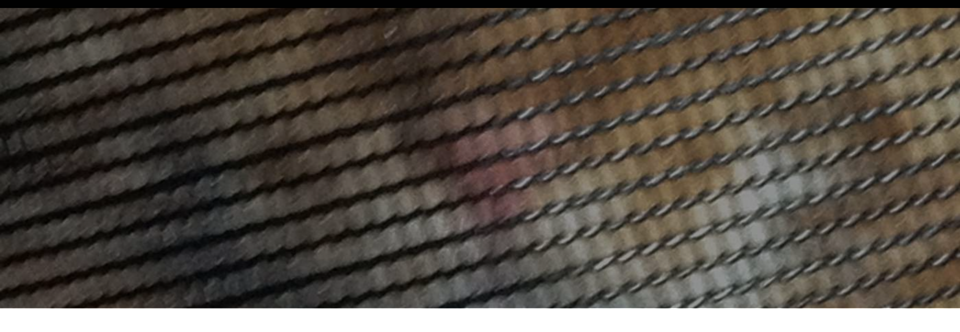

MY NONHUMAN FRIENDS

Fotografie di Nika Sandler

"…la piccola tartaruga guardava con desiderio l'uomo disteso con i suoi occhi neri e teneri. Cosa le passava per la mente in quel momento? Forse un pensiero magico di curiosità verso un misterioso gigante, forse la tristezza di una mente dormiente." Andrey Platonov, "Anima".

Fin dalla nascita, sono sempre stata circondata dai gatti. Il primo essere che si è interessato a me dopo che sono stata dimessa dall'ospedale è stato un gatto. Si mise in piedi sul letto e mi fissò come la tartaruga di Platonov. Non aveva mai visto un bambino umano prima d'allora. Fortunatamente, gli piacevo. Da allora sono stata sotto il suo sguardo attento. Allo stesso tempo, è iniziata la mia amicizia con i gatti. Un anno fa ho perso un caro amico felino. Questo evento mi ha fatto immergere nei ricordi dei gatti e riflettere sul loro impatto su di me e sulla mia vita. In questa serie, mi rivolgo alle fotografie d'archivio dei miei amici non umani, alcune delle quali ingrandisco notevolmente e cerco di guardare e ricordare i minimi dettagli in modo felino, con lungimiranza. Creo nature morte con oggetti che ricordano il tatto e l'odore dei miei amici. Faccio anche screenshot delle riprese della telecamera attaccata ai collari dei gatti per farmi un'idea di come vedevano il mondo.

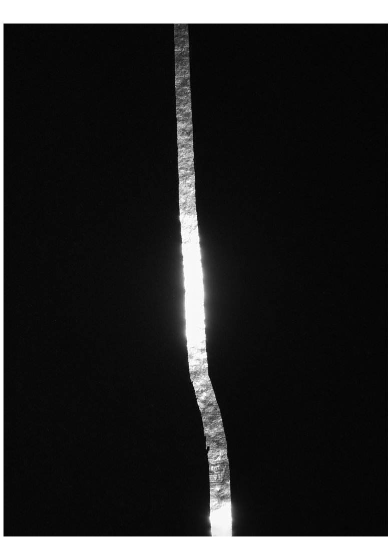

OLYMPUS DIGITAL CAMERA

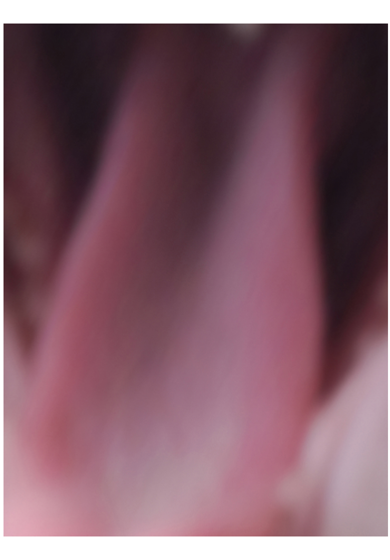

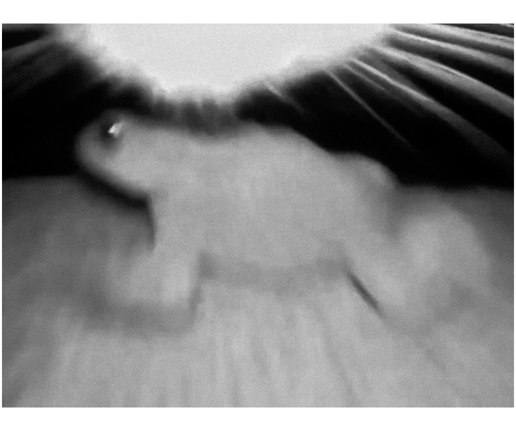

OLYMPUS DIGITAL CAMERA

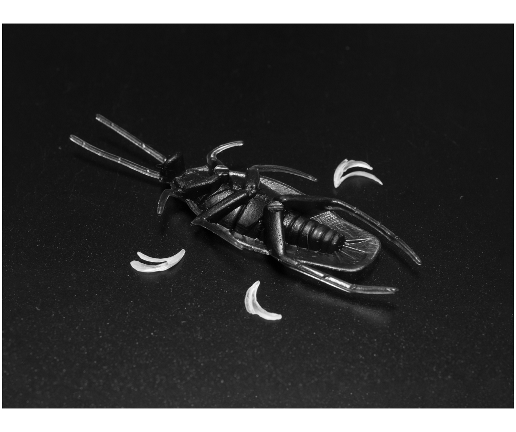

OLYMPUS DIGITAL CAMERA

OLYMPUS DIGITAL CAMERA

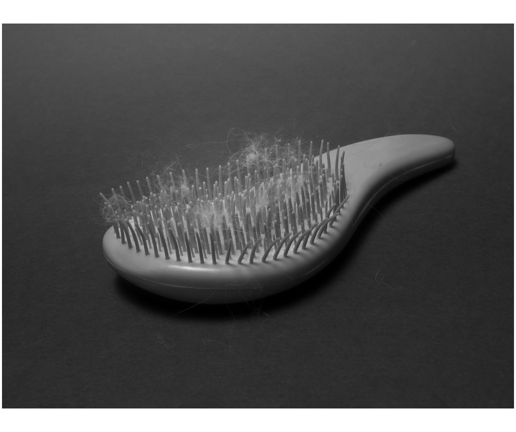

OLYMPUS DIGITAL CAMERA

OLYMPUS DIGITAL CAMERA

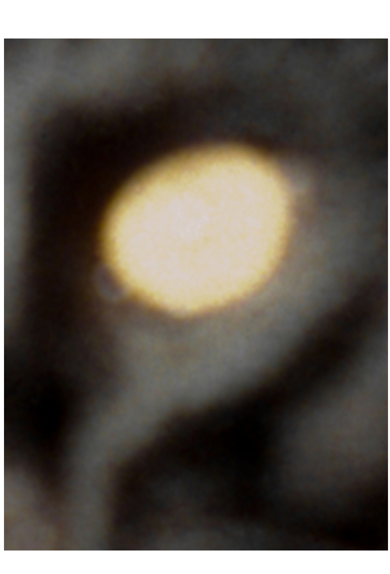

OLYMPUS DIGITAL CAMERA

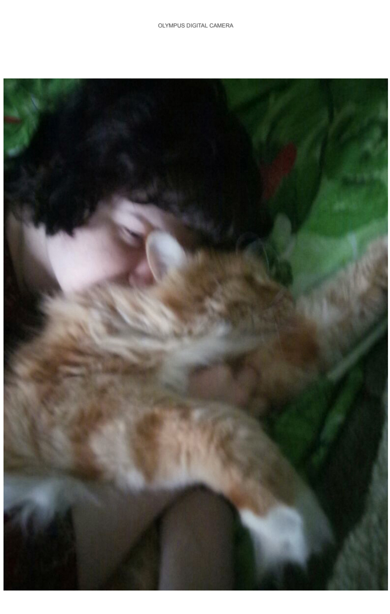

OLYMPUS DIGITAL CAMERA

RELATED POSTS

PUERTAS ANDALUZAS

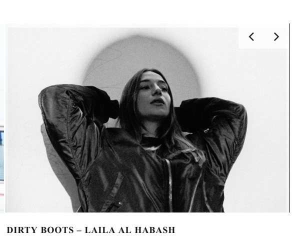

DIRTY BOOTS – LAILA AL HABASH

all rights are reserved @perimetro 2025 - Cookie Policy - Privacy Policy